STANDARD CATEGORY - CATEGORIA STANDARD

TYPE OF COSTUME INCLUDED WITH THE SILVER TICKET
TIPOLOGIA DI COSTUME INCLUSO NEL BIGLIETTO ARGENTO

Period costumes inspired by the European fashion of the 1700s and 1800s with quality fabric and trimming. Unique models not mass-produced, designed and made by hand in Venice by the Atelier Tiepolo's tailors.

Costumi d'epoca ispirati alla moda europea del 1700 e 1800 con tessuti e passamaneria di qualità. Modelli unici non prodotti in serie, disegnati e realizzati a mano a Venezia dalla sartoria dell'Atelier Tiepolo.

STANDARD CATEGORY - CATEGORIA STANDARD

STANDARD CATEGORY - CATEGORIA STANDARD

STANDARD CATEGORY - CATEGORIA STANDARD

STANDARD CATEGORY - CATEGORIA STANDARD

STANDARD CATEGORY - CATEGORIA STANDARD

STANDARD CATEGORY - CATEGORIA STANDARD

STANDARD CATEGORY - CATEGORIA STANDARD

STANDARD CATEGORY - CATEGORIA STANDARD

STANDARD CATEGORY - CATEGORIA STANDARD

SUPERIOR CATEGORY - CATEGORIA SUPERIORE

TYPE OF COSTUME INCLUDED WITH THE GOLD TICKET
TIPOLOGIA DI COSTUME INCLUSO NEL BIGLIETTO ORO

More elaborate and rich period costumes inspired by the fashion of the European courts of the 1700sand 1800s with fine fabric, elaborate embroidery, Venetian pearls, and high-quality details. Unique models not mass-produced, designed and made by hand in Venice by the Atelier Tiepolo's tailors.

Costumi d'epoca più elaborati e ricchi ispirati alla moda delle corti europee del 1700 e 1800 con stoffe, ricami, perle veneziane e dettagli di alta qualità. Modelli esclusivi non prodotti in serie, disegnati e realizzati a mano a Venezia dalla sartoria dell'Atelier Tiepolo.

SUPERIOR CATEGORY - CATEGORIA SUPERIOR

SUPERIOR CATEGORY - CATEGORIA SUPERIOR

SUPERIOR CATEGORY - CATEGORIA SUPERIOR

SUPERIOR CATEGORY - CATEGORIA SUPERIOR

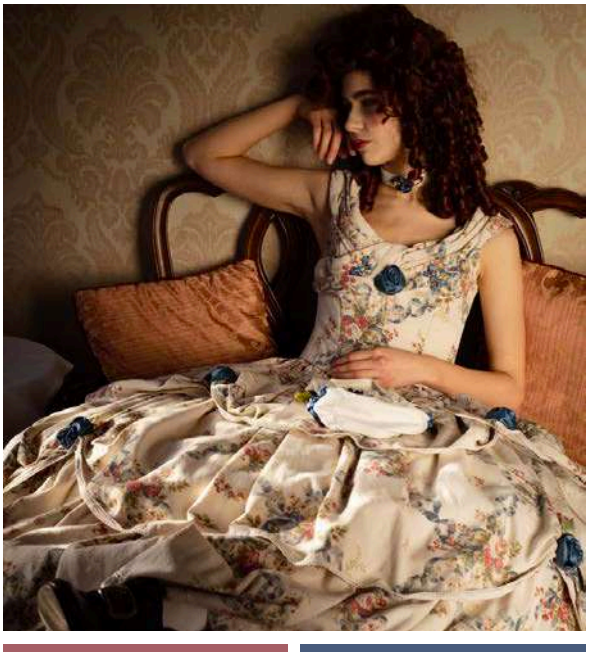

SUPERIOR CATEGORY - CATEGORIA SUPERIOR

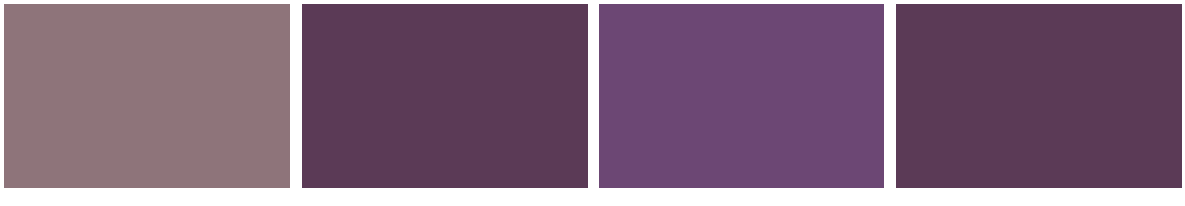

SUPERIOR CATEGORY - CATEGORIA SUPERIOR

SUPERIOR CATEGORY - CATEGORIA SUPERIOR

SUPERIOR CATEGORY - CATEGORIA SUPERIOR

SUPERIOR CATEGORY - CATEGORIA SUPERIOR

SUPERIOR CATEGORY - CATEGORIA SUPERIOR

SUPERIOR CATEGORY - CATEGORIA SUPERIOR

[redacted]

[redacted]

STANDARD CATEGORY - CATEGORIA STANDARD

TYPE OF COSTUME INCLUDED WITH THE SILVER TICKET
TIPOLOGIA DI COSTUME INCLUSO NEL BIGLIETTO ARGENTO

Period costumes inspired by the European fashion of the 1700s and 1800s with quality fabric and trimming. Unique models not mass-produced, designed and made by hand in Venice by the Atelier Tiepolo's tailors.

Costumi d'epoca ispirati alla moda europea del 1700 e 1800 con tessuti e passamaneria di qualità. Modelli unici non prodotti in serie, disegnati e realizzati a mano a Venezia dalla sartoria dell'Atelier Tiepolo.

STANDARD CATEGORY - CATEGORIA STANDARD

STANDARD CATEGORY - CATEGORIA STANDARD

STANDARD CATEGORY - CATEGORIA STANDARD

STANDARD CATEGORY - CATEGORIA STANDARD

STANDARD CATEGORY - CATEGORIA STANDARD

STANDARD CATEGORY - CATEGORIA STANDARD

SUPERIOR CATEGORY - CATEGORIA SUPERIORE

TYPE OF COSTUME INCLUDED WITH THE GOLD TICKET
TIPOLOGIA DI COSTUME INCLUSO NEL BIGLIETTO ORO

More elaborate and rich period costumes inspired by the fashion of the European courts of the 1700sand 1800s with fine fabric, elaborate embroidery, Venetian pearls, and high-quality details. Unique models not mass-produced, designed and made by hand in Venice by the Atelier Tiepolo's tailors.

Costumi d'epoca più elaborati e ricchi ispirati alla moda delle corti europee del 1700 e 1800 con stoffe, ricami, perle veneziane e dettagli di alta qualità. Modelli esclusivi non prodotti in serie, disegnati e realizzati a mano a Venezia dalla sartoria dell'Atelier Tiepolo.

SUPERIOR CATEGORY - CATEGORIA SUPERIOR

SUPERIOR CATEGORY - CATEGORIA SUPERIOR

SUPERIOR CATEGORY - CATEGORIA SUPERIOR

SUPERIOR CATEGORY - CATEGORIA SUPERIOR

SUPERIOR CATEGORY - CATEGORIA SUPERIOR

SUPERIOR CATEGORY - CATEGORIA SUPERIOR

SUPERIOR CATEGORY - CATEGORIA SUPERIOR

RENTAL CONDITIONS - CONDIZIONI DI NOLEGGIO

The rental of the female costume includes: the costume, all the essential accessories (underskirts, panniers or cages) and eventual other accessories belonging to the costume (small bag and/or choker). All the other accessories, such as hats, masks, capes, wigs, etc. are extras, but not mandatory, with costs that vary depending on the model. The rental of the male costume includes: the costume,all the essential accessories (shirt, jabot, tights, wisps for the shoes) and eventualother accessories belonging to the costume. All the other accessories, such as hats, masks, capes, wigs, etc. are extras, but not mandatory, with costs that vary depending on the model.
The prices indicate the costume rental for 1 day; multiple-days rentals are also available. The costumes must be returned the following day by 11 a.m. If serious damages to the costumes are made, the customers will be chargedfor them. We suggest to schedule an appointment for the costume fitting.

Il noleggio del costume da donna comprende: il costume più tutti gli accessori essenziali (sottogonne, panier o gabbie) ed eventuali accessori che fanno parte del costume stesso (borsette, strangolini, spille, ecc.). Tutti gli altri accessori, quali cappelli, maschere, mantelli, parrucche, ecc. sono a parte, ma non obbligatori, con costi che variano a seconda del modello. Il noleggio del costume da uomo comprende: il costume più tutti gli accessori indispensabili (camicia, jabot, collant, fiocchi per le scarpe). Tutti gli altri accessori quali cappelli, maschere, mantelli, scarpe, parrucche, ecc. sono a parte, ma non obbligatori, con costi che variano a seconda del modello.
I prezzi indicano il noleggio del costume per una giornata; c'è la possibilità di noleggiare anche per più giorni. I costumi dovranno essere restituiti entro le ore 11 del giorno successivo nelle stesse condizioni in cui sono stati noleggiati. Eventuali danni gravi agli indumenti saranno addebitati ai clienti. È consigliabile prendere appuntamento per la scelta e prova degli abiti.